学長定例記者会見 資料

公立大学法人
島根県立大学

○日時	令和８年 11 月 12 日（木）　13 時 30 分～
○会場	島根県立大学　本部棟２階　特別応接室
○会見者	山下一也　理事長・学長
○会見項目	**【浜田キャンパス】** ・公開シンポジウム「日本遺産 外ノ浦湊のこれまでとこれから」の開催について ……〔資料 1〕 ・第 23 回西周シンポジウムの開催について ……〔資料 2〕 ・「浜田まるっと同窓会」の開催について ……〔資料 3〕 ・「Nordic weeks」の開催について ……〔資料 4〕
○資料提供項目	**【浜田キャンパス】** ・中国短期留学の成果報告会の開催について ……〔資料 5〕 ・浜田キャンパス市民研究員 アカデミック・サロンの開催について ……〔資料 6〕 **【出雲キャンパス】** ・「いずも産業未来博 2026」への出展について ……〔資料 7〕 **【松江キャンパス】** ・おはなしレストランライブラリー＆なでしこひろば「わくわくコラボまつり」の開催について ……〔資料 8〕
○行事予定	・11 月 14 日（土）、15 日（日） 松江キャンパス 第 65 回飛鳥祭（松江キャンパス大学祭）

※会見及び資料提供に関する問い合わせは、資料に記載されている担当者あてにお願いします。
なお、行事予定の問い合わせは、以下のとおりお願いします。

浜田キャンパス　企画調整課　TEL　0855-24-2201
出雲キャンパス　管理課　TEL　0853-20-0200
松江キャンパス　管理課　TEL　0852-26-5525


島根県立大学
マスコット
キャラクター
オロリン

※次回の学長定例会見は　令和８年 12 月 10 日（木）13 時 30 分　から開催予定です。

資料1

令和８年11月12日（木）
島根県立大学 浜田キャンパス
担当：地域政策学部 濱野靖一郎
電話：0855-24-2201

公開シンポジウム

「日本遺産 外ノ浦湊のこれまでとこれから」

日　時　令和8年11月22日（日）
13時30分～16時30分

場　所　島根県立大学 浜田キャンパス
講義・研究棟1階 中講義室3

基調講演
「北前船と浜田～船頭たちは外ノ浦で何を売って何を買ったのか～」
島根地理学会会長　阿部志朗氏

外ノ浦湊の現状報告＆意見交換
ⓐ 史料に見られる外ノ浦　（浜田市浜田郷土資料館 川本裕司氏）
ⓑ 日本遺産外ノ浦の認定と取組　（浜田市教育委員会 藤田大輔氏）
ⓒ 外ノ浦ガイドのポイント　（外ノ浦ガイド 楫ヶ瀬孝氏）
ⓓ 外ノ浦湊に残る遺跡と建築　（伝統再築士 國分俊幸氏）
意見交換

参加費　無料 (事前申込不要)







主催　NPO法人浜田芸術文化のまちづくり推進協会
共催　島根県立大学、浜田市教育委員会、浜田市文化協会
問合せ先　NPO法人浜田芸術文化のまちづくり推進協会事務局
TEL0855-25-5789　npohamada_geibun@yahoo.co.jp

資料2

令和８年 11 月 12 日（木）
島根県立大学 浜田キャンパス
担当：企画調整課
電話：0855-24-2201

第 23 回　西周シンポジウムの開催について

西周（1829-1897）は津和野藩医の家に生まれ、オランダに留学したのち、江戸時代末から明治にかけて西洋学術を導入し、日本の学問、文化の革新のために大いに力を尽くした思想家です。

本学は大学憲章の前文で、西周が標榜する「“「純理の学」から「実践の学」にわたる諸科学の統合”」を理念に掲げ、大学の知をもって地域社会への貢献に取り組んでいます。その一環として、「島根県立大学西周研究会」は平成 14 年の設立からこれまで、地元津和野町の皆さまとともに、西周の思想と業績を学びつつ、シンポジウムを開催してきました。

今年は「西周とフリーメイスン」をテーマに下記のとおり開催いたします。

記

１．日　時　　令和８年 11 月 21 日（土）　14 時 00 分～16 時 30 分

２．会　場　　津和野藩校養老館 北棟（島根県鹿足郡津和野町後田ロ 66）

３．主　催　　島根県立大学・津和野町

４．内　容

【挨拶】
津和野町長　下森　博之
島根県立大学副学長　林　秀司

【第９回西周賞授賞式】
選考委員長講評　樺山　紘一（東京大学名誉教授）
受賞者記念スピーチ

【特別講演】
竹田　眞也（日本グランドロッジ・グランドトレジャラー）
「西周のオランダ留学期におけるフリーメイスン入会の実態」

【質疑応答】

※入場無料・申込み不要です。

以上

公立大学法人 島根県立大学

島根県立大学マスコットキャラクター オロリン

第23回

西周シンポジウム

～西周とフリーメイスン～

主催
島根県立大学
津和野町

日　時　令和8年11月21日（土）14時－16時30分

会　場　津和野藩校養老館 北棟（津和野町後田口66）

プログラム

司会：播本　崇史（島根県立大学准教授）
挨拶：下森　博之（津和野町長）
　　林　　秀司（島根県立大学副学長）

〈第9回西周賞授賞式〉

選考委員長講評　樺山　紘一（東京大学名誉教授）
受賞者記念スピーチを予定しております。

〈特別講演〉

竹田　眞也（日本グランドロッジ・グランドトレジャラー）
「西周のオランダ留学期におけるフリーメイスン入会の実態」

〈質疑応答〉

企画案内

インターネット検索やAIの普及により、さまざまな情報を容易に得られるようになりました。しかし、広く流通している歴史に関する情報は、どのような史料に基づいているのでしょうか。

インターネットで「西周」や「フリーメイスン」を調べると、西周が日本人最初のフリーメイスンであったとする記述を見つけることができます。

「西周とフリーメイスン」――西周は、本当にフリーメイスンに入会したのでしょうか。入会したとすれば、それはいつ、どこで、どのような経緯によるものだったのでしょうか。こうした問いに答える手掛かりとなる史料が、オランダに残されています。

そもそも、西周が入会した当時、フリーメイスンとはどのような組織だったのでしょうか。

今回は、日本グランドロッジのグランドトレジャラーを務める竹田眞也氏をお招きし、西周のフリーメイスン入会をめぐる史料とその実態についてご講演いただきます。

講師紹介　竹田眞也（たけだ・しんや）

1949年 東京生まれ、日本大学芸術学部卒
1981年 日本グランドロッジ傘下の東京友愛ロッジに入会
1986年以降 ロッジマスターを20世紀から21世紀にかけて5期務める
2017年 日本グランドロッジ・グランドマスター就任
2026年現在 日本グランドロッジ・グランドトレジャラー

お問合せ

島根県立大学企画調整課　☎0855-24-2201
津和野町教育委員会（郷土館）　☎0856-72-0300

※入場無料・申込み不要です。

資料3

令和８年11月12日（木）
島根県立大学　浜田キャンパス
浜田まるっと同窓会 実行委員会
電話：0855-25-9063（地域連携室）

「浜田まるっと同窓会 in 浜田」の開催について

１．目的

島根県立大学で、地域・学生・卒業生をつなぐ交流イベントを開催します。
卒業後もつながりを続け、浜田や石見に「帰りたい」と思える関係を築くことを目的としています。

２．日時

令和８年11月22日（日）13：30～17：40（受付開始：13：00）

３．会場

島根県立大学 浜田キャンパス カフェテリア

４．主催者

浜田まるっと同窓会 実行委員会
代表：島根県立大学 地域政策学部 地域づくりコース ４回生
　　中野一天（なかのいってん）

５．内容

前半は現役学生や卒業生の発表を行い、後半は登壇者と参加者で交流会を行います。

６．参加者・参加人数

島根県立大学現役学生・卒業生・地域住民
参加見込み：100人
参加申込者数：40人（10月30日現在）

７．参加方法・参加費

参加申込フォーム（11月21日期限）：
https://docs.google.com/forms/d/e/1FAIpQLSd11IVD-_lSl0iyabDzZY0-fe9d8MXQ7Avw9xRDBNtVQ2crnA/viewform?usp=dialog
参加費：無料

８．これまでの経緯など

このイベントは、昨年行った「地域と学生が繋がる未来創造フォーラム 2025in 浜田」を引き継ぎ、さらに進化させたイベントです。

島根県立大学浜田キャンパスには、地域政策学部と国際関係学部があり、浜田市を含む石見地域に出て活動をしたい、学びたいという大学生がたくさんいます。私もその 1 人です。

しかし、卒業すると大部分が県外へ個々の挑戦のために出ていきます。それでも、大学 4 年間という大切な期間を浜田で過ごしたことを懐かしく思い、それぞれの関わりしろでつながり続けてほしい。私自身も繋がりを持ち続けたい。そう思った時に、

卒業しても大学に帰ることができる、大学がある町に帰ってくることができる。そのようなきっかけの場が、まだ十分に多くないのではないかと感じました。

だからこそ、私たち現役学生からそのきっかけを小さい規模からでもいいから作ってみようと立ち上がったのがこのイベントのきっかけです。

「ただいま」と言える。そして、それぞれの関わり方で島根、浜田、石見とつながり続けれる。そのきっかけになれば、嬉しい限りです。

今年も 10 人を超える卒業生、現役学生に、大学時代のこと、そして卒業後について語ってもらいます。

「今の県大生ってどんな考えを持っているんだろう。」や「卒業生は浜田を離れてどんな気持ちで何をしているんだろう。」など、気軽に参加していただけると大変嬉しいです！

11 月 22 日はぜひ島根県立大学浜田キャンパスへお越しください。

浜田まるっと同窓会 実行委員会

代表　中野

「ただいま」と
「おかえり」が
繋がりつづけるまち、
浜田。
地域の人、現役生、
卒業生が集い、
交流する一日。



2026年 **11月 22日**(日)

受付開始	開会/登壇発表	交流会
13:00-	13:30-	16:40-

会場 島根県立大学浜田キャンパス カフェテリア

主催 浜田まるっと同窓会 実行委員会
【事務局】080-6338-1709(代表:中野) hamada.marutto.dousoukai@gmail.com

協力 はまだ協働学舎ファンタス

後援 浜田市/浜田市教育委員会/公益財団法人ふるさと島根定住財団/山陰中央新報/中国新聞社/石見ケーブルビジョン/島根県立大学

事前に申し込んでね！

参加申込フォーム

こちらのQRコードから参加申込をお願いします。
詳細内容も確認いただけます。

資料4

令和８年11月12日（木）
島根県立大学　浜田キャンパス
教育研究支援部　坂田
電話：0855-24-2282

＜島根県立大学浜田キャンパス後援会 共催事業＞
浜田キャンパス「Nordic weeks」の開催について

島根県立大学浜田キャンパス後援会では、本年度から、学生が今後地域社会で活動していくうえで必要となる、多様性や多文化共生への理解を促進するための取り組みを大学と協力して行っています。

今回、その取り組みの一環として、本年11月を「Nordic weeks」と称し、北欧の社会や文化を通じて多様性への理解を深めるイベントや講演会、図書館での企画配架を行う等、キャンパス全体を学びの場として展開します。

記

１．テーマ・開催期間

「Nordic weeks」
～社会課題の解決方法を人権先進国の北欧から学ぶ～
期　間：令和８年11月11日（水）～11月25日（水）の２週間

２．開催・企画内容

①映画『女性の休日』上映会
日時：11月25日（水）18：00～19：40
場所：中講義室４
対象：学生、教職員、一般の方

②原あかり氏講演会
テーマ：「フィンランドの教育と暮らし」
日時：11月18日（水）17：00～18：00
場所：中講義室４
対象：学生、教職員、一般の方

③カフェテリアでのパネル展示

④「北欧」に関係する浜田キャンパス図書館所蔵図書の企画配架

３．企画

地域政策学部 地域政策学科　准教授　建井 順子

４．その他

映画及び後援会の運営には建井ゼミの学生が運営サポートを行います。

フィンランド在住留学コーディネーター
原あかりさんによるオンライン講演
「フィンランドの教育と暮らし」
11月18日（木）17時～

Nordic Weeks

11月11日～25日

原あかりさんの
講演会の時間が
変更されています。

アイスランド映画
「女性の休日」上映
11月25日（水）
18時～

アイスランド映画

女性の休日

参加
無料

定員 **50名**

日時：2026年11月25日（水）
18：00～19：40（開場17：40～）
場所：島根県立大学講義・研究棟1階
中講義室４
対象：本学の学生・教職員、一般のかた

お申込は以下から

問い合わせ先
島根県立大学建井順子研究室
j-tatei@u-shimane.ac.jp

フィンランドの教育と暮らし

オンライン

講演会



受講無料

定員50名

原あかり さん

●プロフィール
フィンランド留学サポートエージェントSilta代表
大学時代にフィンランド・タンペレ大学に留学。
アイルランドにある日本大使館勤務、東京・フィンランド大使館敷地内の政府文化機関・フィンランドセンター勤務等を経て、2023年にフィンランド留学専門のサポートエージェント「Silta（シルタ）」を設立。2025年夏、フィンランドでの起業のため日本人家族４人で移住。
ハメーンリンナ在住。二児（４歳＆２歳）の母。
島根県松江市出身。

お申込み
以下からお願いします。

2026 11月 18日 水

時間 17:00-18:00 会場16:40～

会場 島根県立大学浜田キャンパス
講義・研究棟1階　中講義室４

対象 本学学生・教職員・一般のかた

お問い合わせ

お問い合わせ 島根県立大学建井順子研究室
j-tatei@u-shimane.ac.jp

資料5

令和８年11月12日（木）
島根県立大学 浜田キャンパス
担当：国際関係学部 張 軼欧
電話：0855-24-2201(企画調整課)

中国短期留学
成果報告会

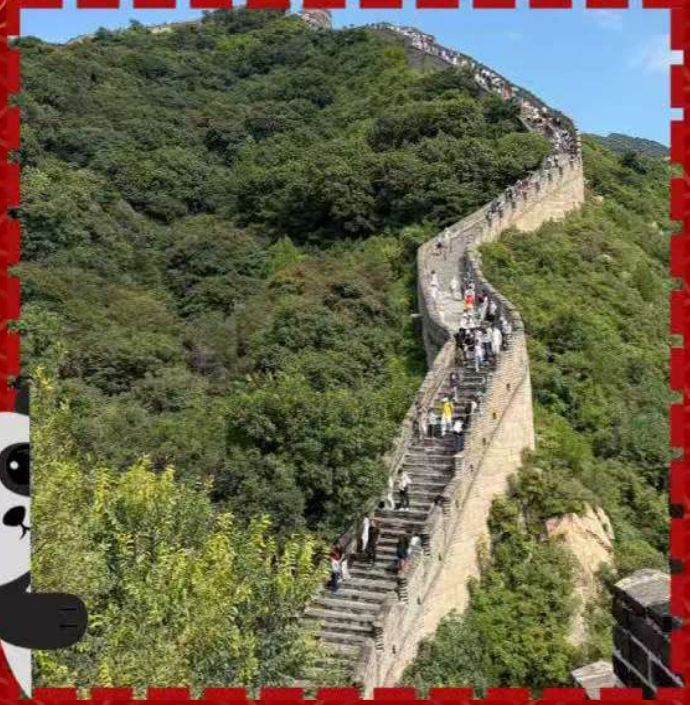

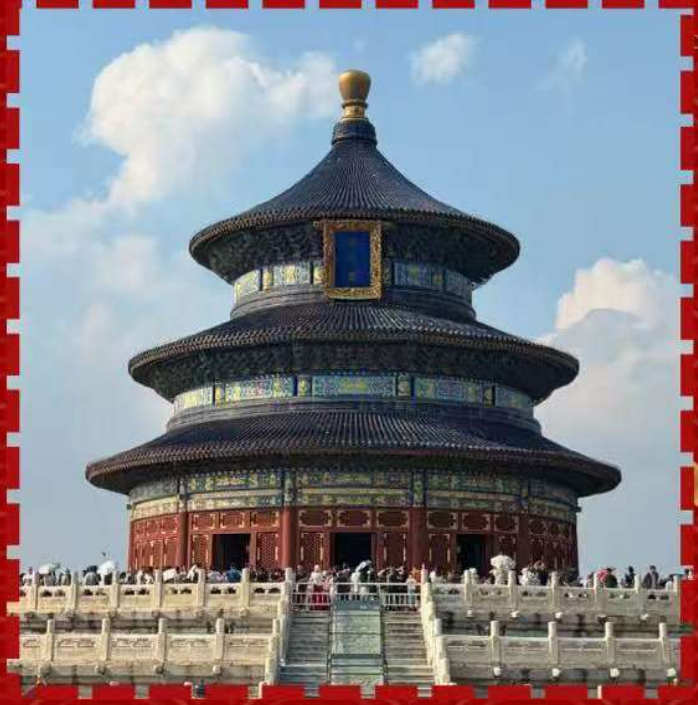

2026.11.19 Thu.10:40-12:10

会場：講堂　参加費：無料　所要時間：90分

プログラム：発表→質問→ビンゴ大会

今年の夏休みに中国へ短期留学した学生たちが
現地での体験や学びを発表します！

お楽しみビンゴ大会も開催！✌🎲
ビンゴで当たると…かわいい中国のお土産がもらえるかも!?🎁
誰でも参加可能！ぜひお気軽にお越しください！

資料6

地域文化の世界発信について ともに考えましょう！

島根県立大学浜田キャンパス市民研究員

アカデミック・サロン

日　時　11月28日（土）

13：00～14：30（予定）

※受付：12：30～

入場無料

会　場　浜田キャンパス　交流センター1F研修室

※会場は人数によって変更する場合があります。

テーマ　石見神楽と海外を結ぶ（予定）

講　師　澄川　環　氏（益田市在住、通訳・翻訳家）

≪講師紹介≫

イギリス留学やトルコ在住を経て、東京の舞台制作法人に勤務。海外の伝統芸能や舞台公演の企画・制作に携わり、フランス人振付家と高津神楽社中によるコンテンポラリー神楽の制作・海外公演なども担当。

益田市へのUターン後は、石見神楽をはじめとする神楽の研究や国内外への発信に取り組み、海外公演の企画・制作、英訳・字幕制作、外国人向け交流プログラムなど、石見神楽と世界をつなぐ幅広い活動を展開している。

≪申込方法≫

下記よりお申込みいただくか、お問い合わせ先にご連絡ください。

▼お申込み▼

▼本学HP▼

＜お問い合わせ＞
島根県立大学浜田キャンパス企画調整課
TEL　：0855-24-2201　FAX：0855-24-2208
MAIL：kikaku@u-shimane.ac.jp

資料7

令和８年 11 月 12 日（木）
島根県立大学出雲キャンパス
担当：管理課　渡邉
電話：0853-20-0200

いずも産業未来博 2026 への出展について

１．目的

島根県立大学出雲キャンパスの教育研究活動や地域貢献の取組について、地域の皆さまに広く知っていただくとともに、医療・健康分野への関心を深めていただくことを目的として、「いずも産業未来博 2026」に出展します。

２．日時

令和８年 11 月 14 日（土）、11 月 15 日（日）10 時 00 分～16 時 00 分

３．場所

出雲ドーム（島根県出雲市矢野町 999）

４．出展者

島根県立大学出雲キャンパス（担当：地域連携推進委員会）

５．内容

(1) 研究成果を紹介するポスター展示（看護学科・健康栄養学科）

(2) 子ども白衣体験

(3) 高齢者の認知機能チェック

(4) クイズ形式のアンケート（※ご回答いただいた方には先着でノベルティを進呈）

県産素材×大学連携で生まれた新・和漢スキンケア『アンエラ プラス』を展示します。会場で実際にお試しいただけます。※会場での販売はございません。

６．参加方法・参加費

事前申込不要、参加費無料

資料8

おはなしレストランライブラリー＆なでしこひろば



わくわく コラボまつり

2026 12/5（土）

おはなしレストランまつり（10時～14時開催）

読み聞かせ・工作・ゲーム・つみきコーナーなどなど

かるた大会（申込有）も開催！ぜひ遊びにきてください。



タイムスケジュール①

10時～14時　工作・ゲーム

タイムスケジュール②

10時～10時30分　かるた大会（小学生の部）

★低・中・高学年に分けて開催

11時10分～　読み聞かせ・手遊び

11時40分～12時　かるた大会（就学前の部）



かるた大会申込の方は下記のＱＲコードからお申込みください。

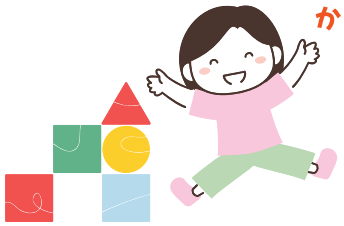

（就学前の部）

（小学生の部）

【お問合せ先】おはなしレストランライブラリー
TEL　0852-26-5563
メール　m-ohares@u-shimane.ac.jp

JFA Magical Field Inspired by Disney なでしこひろば "Second Touch"

県大のお兄さん、お姉さんたちといっしょにボールを使った運動遊びをしよう！

時間：9時40分～10時50分（年少～年長）※受付9時15分～9時35分

11時20分～12時30分（小1～小3）※受付10時55分～11時15分

場所：島根県立大学松江キャンパス体育館

対象：年少～小3の女児、各回40名ずつ（参加無料）

申込：詳細は右のQRコードからHPをご覧いただき、お申込みください。

参加者には、県大なでしこひろばグッズが当たる抽選券をプレゼント！

各回のなでしこひろば終了後、おはなしレストランまつり会場で抽選会を開催します。



当日お弁当や焼きドーナツの移動販売があります

（○○キッチン ゴッチン）　（cafe suzushiro）

販売時間：10時50分～13時

島根県立大学
島根県立大学短期大学部
松江キャンパス

自然災害等の理由によりやむを得ず急遽「中止」となる場合がございます。
その際には、Instagram、大学HPにてお知らせします。

【お問合せ先】島根県立大学松江キャンパス
おはなしレストランライブラリー
TEL　0852-26-5563
メール　m-ohares@u-shimane.ac.jp

キャンパス内会場案内図

おはなしレストランまつり（体育館1階）
なでしこひろば（体育館2階）
移動販売（体育館1階入り口）



EHON_OHARES
おはなしレストラン

@NADESHIKO_HIROBA
なでしこひろば

「おはなしレストラン」
「なでしこひろば」の詳細は、
こちらのQRコードからご確認ください。

※当日の様子を大学HPやInstagramに掲載することがあります。

島根県立大学
島根県立大学短期大学部
松江キャンパス

【お問合せ先】島根県立大学松江キャンパス
おはなしレストランライブラリー
TEL　0852-26-5563
メール　m-ohares@u-shimane.ac.jp